

Datamatrix AMC

Table des matières

1	Objectif de ce document.....	2
2	Prérequis	2
3	Lecture Datamatrix AMC	2
3.1	Qu'est-ce qu'un Datamatrix ?.....	2
3.2	Où se situe le Datamatrix de la mutuelle d'un patient ?	3
3.3	Scanner Datamatrix AMC.....	3
3.4	Détection de la mutuelle	4
3.4.1	Cas 1 : L'AMC n'existe pas dans la table des régimes complémentaires, ni dans la liste de référence.....	5
3.4.2	Cas 2 : L'AMC n'existe pas dans la table des régimes complémentaires mais existe dans la liste de référence.....	7
3.4.3	Cas 3 : L'AMC existe dans la table régimes complémentaires.....	9
4	Annexe	10
4.1	Exemples de Datamatrix à tester	10
4.1.1	Datamatrix seul EOVIÉ.png	10
4.1.2	Datamatrix Solimut Mutuelle.png	10
4.1.3	Datamatrix-INPR.png	10

1 Objectif de ce document

Ce document a pour but de présenter ce qu'est un Datamatrix, comment le lire et gérer la mutuelle associée au sein de Visiodent.

2 Prérequis

Vous devez posséder un lecteur compatible Datamatrix.

Vous pourrez retrouver la liste des lecteurs conseillés par Visiodent à cette adresse :

<https://www.visiodent.com/agrements-et-label/>

3 Lecture Datamatrix AMC

3.1 Qu'est-ce qu'un Datamatrix ?

Un Datamatrix ressemble à ceci :



A ne pas confondre avec un QR Code :



3.2 Où se situe le Datamatrix de la mutuelle d'un patient ?

Sur la carte mutuelle des patients, en haut se trouve un Datamatrix contenant les informations essentielles afin d'identifier la mutuelle concernée et son numéro d'adhérent.

HARMONIE MUTUELLE
TSA 90139
37049 TOURS CEDEX 1
Tél : 0 980 980 880 (numéro non surtaxé) Fax : 0 810 004 222



Télétransmission hors Sesam-vitale
Code télétransmission : **44222467**
OXAN : oxantis.net ; 479834012 ; MU

Période de validité :
du 01/01/2022 au 31/12/2022
N°adhérent :
N° AMC : 442224671
Typ. conv : MU CSR : 024
Mutuelle inscrite dans l'annuaire AMC

BENEFICIAIRE(S) : NOM - PRÉNOM		GARANTIES OUVRIANT DROIT AU TIERS PAYANT RÉGIME OBLIGATOIRE INCLUS*											
DATE DE NAISSANCE - N°SÉCURITÉ SOCIALE - PRODUIT	Phis.comv./Opér	PHAR	OPAU OXAN	DENT OXAN	ALIM	LABO	RADL	EXTE	COSL	HOCF	DIV	***	***
HENNEUSE ALICE 06/06/1997	SMEAUT	(1) 100	(2) ***	(3) 100	100	100	100	100	100	(4) 100	(5) 100		

(1) PH2-NDN - LPP-100% - (2) Sur prise en charge - (3) Prothèse et Orthodontie - sur devis détaillé - (4) FKH ILLIMITE - (5) TRANSPORT UNILQUÉMENT

Date d'édition : 12/11/2021 *Les taux, RO inclus, s'appliquent dans le cadre du respect du parcours de soins sans remboursement des franchises.

3.3 Scanner Datamatrix AMC

Pour démarrer la lecture du Datamatrix AMC, après avoir ouvert une fiche patient, il y a un bouton Datamatrix AMC :



ATTENTION : Une fois que la fenêtre « lecture Datamatrix » apparaît, il faut ne plus toucher au clavier ni à la souris afin de garder cette fenêtre active.

A partir de là, utiliser votre lecteur compatible Datamatrix pour lire celui du patient. La fenêtre Lecture Datamatrix va se remplir automatiquement.

Des exemples de Datamatrix se trouve en annexe de ce document.

3.4 Détection de la mutuelle

Après lecture du Datamatrix AMC, la fenêtre va se remplir automatiquement et plusieurs situations se présentent.

Pour information, le Datamatrix ne contient que les informations suivantes :

- **Numéro AMC**
- **Numéro d'adhérent**
- **CSR (critère secondaire)**
- **Type de convention**

3.4.1 Cas 1 : L'AMC n'existe pas dans la table des régimes complémentaires, ni dans la liste de référence

Lecture Datamatrix

Veillez saisir la période de validité

Informations AMC

Libellé mutuelle :

Code télétransmission : 5586308514

Critère secondaire (CSR) : RET

N° adhérent : 250026574078515

Type de convention : OC

Période validité :

#AL1IKLG3E#CBAO#OCCDG5O2YHE#VMDOP#SPP

- 1- Le champ Libellé mutuelle dans la fenêtre reste vide
- 2- Sélectionner le Type Convention du patient si nécessaire
- 3- Entrer la période de validité
- 4- Valider
- 5- Créer la nouvelle convention :

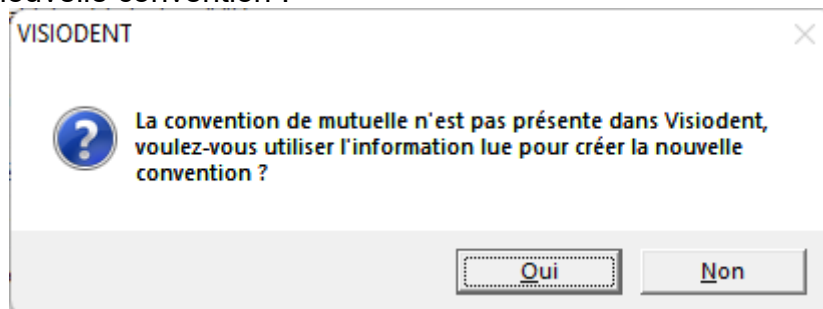

6- Compléter les informations de télétransmission :

VISIODENT : Paramétrage des régimes complémentaires

LIGNE 100 VISIODENT SOFTWARE

Général | Taux | Gestion | Liste de référence | DRE: Gestion Séparée

Code	Nom
ACS_B	TPIACS B
ACS_C	TPIACS C
AGF	AGF CONTRAT GROUPE
AME_B	AME de Base
C. DÉPÔTS	Caisse des dépôts et consignations
C2S-C	C2S gérée par un AMC
C2S-S	Sortant C2S
cmu	cmu
CMU-AMO	CMU-AMO
EDF	edf
RATP	ratp
RENAULT	MUTUELLE RENAULT
Régime du	Régime du senat

Paramétrage des actes

Adressage

Code routage flux

Identifiant Hôte

Nom de Domaine

Paramètres

Code Aiguillage STS

Indicateur de traitement

7- Mettre à jour la fiche administrative du patient avec AMC créée :

Etat civil Assurance Maladie Obligatoire AMC(Mode FSE) AMC(Mode DRE) Bilan de santé Correspondants Famille et Liens

5586308514 RET Tiers payant

Numéro d'organisme AMC * 5586308514 Attestation papier

Numéro d'adhérent 25002657 Identifiant de l'assuré AMC 250026574078515

Indicateur de traitement 32 DRE possible en TP et HTP, flux rectificatif impossible AMO et AMC

Adressage

Code routage flux MA

Identifiant Hôte 871

Nom Domaine dremsa.rss.fr

Paramètres

Type de contrat Critère secondaire RET

Type de convention OC

Code Aiguillage STS M Service Tarification FNMF

Type de services associés

Services associés au contrat

Période Droit AMC

Date Début 01/01/2024 Date Fin 31/12/2024

3.4.2 Cas 2 : L'AMC n'existe pas dans la table des régimes complémentaires mais existe dans la liste de référence

Lecture Datamatrix

Veillez saisir la période de validité

LIGNE 100 VISIODENT SOFTWARE

Informations AMC

Libellé mutuelle :

Code télétransmission : 442224671

Critère secondaire (CSR) : 024

N° adhérent : 22745612

Type de convention : MU ▼

Période validité :

#MU*/

- 1- Le champ Libellé mutuelle dans la fenêtre reste vide
- 2- Sélectionner le Type Convention du patient si nécessaire
- 3- Entrer la période de validité
- 4- Valider
- 5- Créer la nouvelle convention :

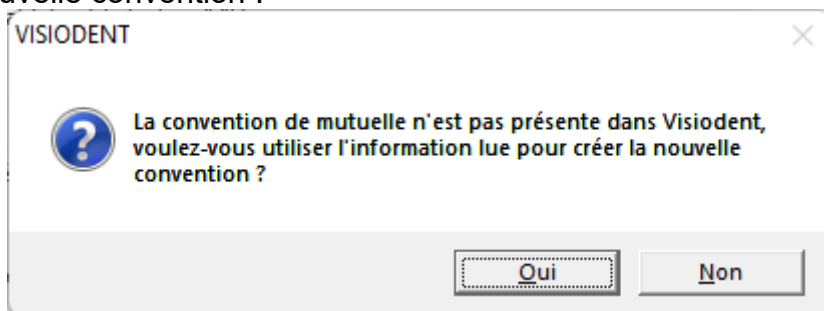

6- L'information de télétransmission est renseignée automatiquement

VISIODENT : Paramétrage des régimes complémentaires

LIGNE 100 VISIODENT SOFTWARE

Général | Taux | Gestion | Liste de référence | DRE: Gestion Séparée

Code	Nom
ACS_B	TPIACS B
ACS_C	TPIACS C
AGF	AGF CONTRAT GROUPE
AME_B	AME de Base
C. DÉPOTS	Caisse des dépôts et consignations
C2S-C	C2S gérée par un AMC
C2S-S	Sortant C2S
cmu	cmu
CMU-AMO	CMU-AMO
EDF	edf
RATP	ratp
RENAULT	MUTUELLE RENAULT
Régime du	Régime du sénat

Paramétrage des actes

Adressage

Code routage flux: MA

Identifiant Hôte: 871

Nom de Domaine: dremsa.rss.fr

Paramètres

Code Aiguillage STS: M Service Tarification FNMF

Indicateur de traitement: 32 DRE possible en TP et HTP, flux rectificatif impossible AMC

7- Mettre à jour la fiche administrative du patient avec l'AMC détectée :

Etat civil | Assurance Maladie Obligatoire | AMC/Mode FSE | AMC/Mode DRE | Bilan de santé | Correspondants | Famille et Liens

5586308514 RET Tiers payant

Numéro d'organisme AMC: * 5586308514 Attestation papier

Numéro d'adhérent: 25002657 Identifiant de l'assuré AMC: 250026574078515

Indicateur de traitement: 32 DRE possible en TP et HTP, flux rectificatif impossible AMO et AMC

Adressage

Code routage flux: MA

Identifiant Hôte: 871

Nom Domaine: dremsa.rss.fr

Paramètres

Type de contrat: Critère secondaire: RET

Type de convention: OC

Code Aiguillage STS: M Service Tarification FNMF

Type de services associés:



Services associés au contrat:

Période Droit AMC

Date Début: 01/01/2024 Date Fin: 31/12/2024

3.4.3 Cas 3 : L'AMC existe dans la table régimes complémentaires

Lecture Datamatrix

LIGNE 100 VISIODENT SOFTWARE  

Veillez saisir la période de validité

Informations AMC

Libellé mutuelle :	Harmonie Mutuelle 024 024
Code télétransmission :	442224671
Critère secondaire (CSR) :	024
N° adhérent :	25329646
Type de convention :	MU 
Période validité :	<input type="text"/> <input type="text"/>

#MU*/

Toutes les informations sont complétés et si le patient a le même AMC, on reprend aussi la période validité.

1- Valider

4 Annexe

4.1 Exemples de Datamatrix à tester

4.1.1 Datamatrix seul EOVIÉ.png

Illisible



4.1.2 Datamatrix Solimut Mutuelle.png

Mutuelle de France PLUS – 20220801-AMC-20220429

Datamatrix-AMC#1#782814818####MU*/



4.1.3 Datamatrix-INPR.png

Inexistant - 20220801-AMC-20220429

Datamatrix-AMC#1#92809722####VM*/

